La época franquista (1939-1975) (1)

Los primeros años del franquismo (1939-1950)

General Franco pasando revista a las tropas nacionales vencedoras en un desfile (1939)

Colas para poder comprar productos de primera necesidad

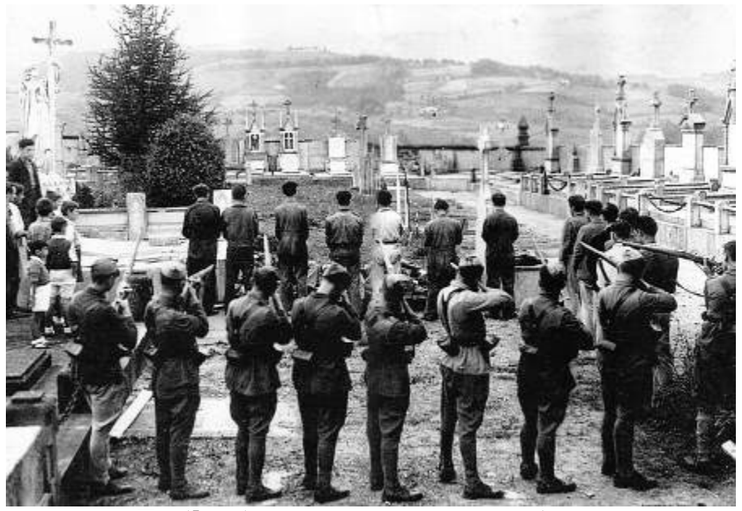

Fusilamientos en un cementerio

Mujeres presas por su ideología política

Crisis ecoómica y autarquía

Cantando en la escuela «Cara al sol»

División azul

La época franquista (1939-1975) (2)

Los cambios en el franquismo (1950-1970)

Visita del presidente de EEUU a España (1959)

Ingreso de España en la ONU (1945)

Mejora de las infraestructuras

Modernización de la agricultura (desde 1960)

La sociedad a partir de los años sesenta:

- El aumento de poder adquisitivo produjo una actitud de consumismo (pisos, electrodomésticos y seiscientos).
- Aumento demográfico, y aumento de puestos escolares en todos los niveles educativos.

Aumento de la producción industrial (desde 1960)

Emigración de españoles a países de Europa

El turismo como una de las fuentes de ingresos más importantes

La época franquista (1939-1975) (3)

El fin del franquismo (1970-1975)

Aumento de la oposición a la dictadura

Actuaciones clandestinas de sindicatos y partidos políticos prohibidos

Manifestaciones de estudiantes en contra de Franco

ABC. VIERNES 27 DE JUNIO DE 1975

EXPLOSION DE DOS ARTEFACTOS EN CEUTA: UN MUERTO Y UN HERIDO

Ha sido cerrada la frontera con Marruecos

Titular publicado en el diario 'ABC'

Atentado en Ceuta el 27 de junio de 1975

Atentado que causó la muerte de Carrero Blanco

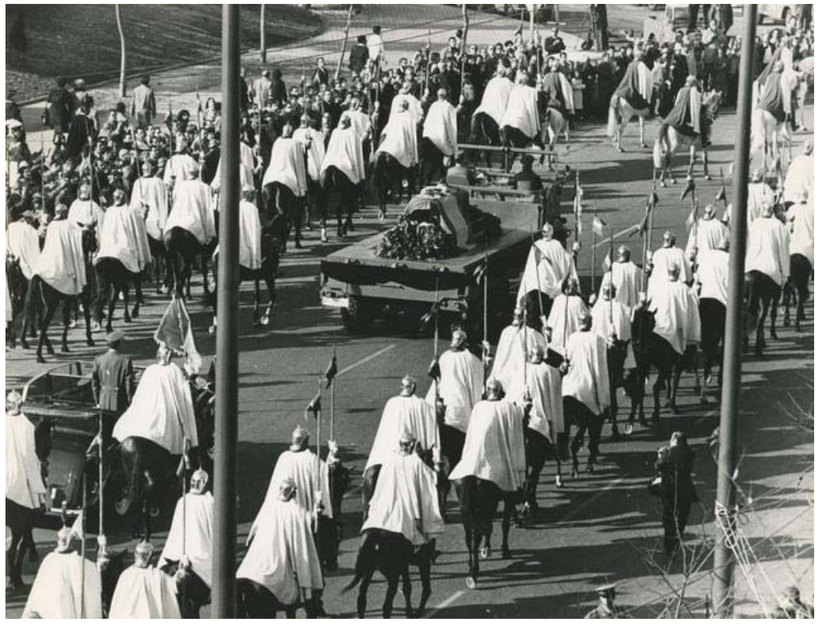

Entierro del general Franco

Alfonso Sotelo Azorín, alcalde de Ceuta en 1975 (a la derecha)