TEMA 7: La Edad Contemporánea. España siglos XX y XXI **Ficha nº 5** Ciencias Sociales 6º

Nombre: _____ Fecha: _____

1. Lee, de forma comprensiva, lás págs. 116 y 117 del libro de Ciencias Sociales.

2. Escribe el nombre en cada caso.

Un pintor surrealista: Un poeta de la generación del 27:

3. Al lado de cada obra, escribe el nombre del escultor correspondiente.

4. Agrupa los nombres de estos artistas y literatos del siglo XX y de la actualidad en el apartado correspondiente.

Arturo Pérez-Reverte / Luis Antonio de Villena / Els Comediants / Rafael Moneo /Juan Muñoz / Miquel Barceló / Antoni Tàpies / Salvador Dalí / Pablo Ruiz Picasso / Joan Miró / Jacinto Benavente / Antonio Buero Vallejo / Federico García Lorca / Rafael Alberti / Miguel Hernández / Miguel Delibes / Camilo José Cela / José Luis Alonso de Santos / Fernando Fernán Gómez / Ángel Gónzalez / Luis García Montero / Antonio López / Pablo Gargallo / Mario Vargas Llosa / Javier Marías / Eduardo Chillida / Francisco Javier Sáenz de Oiza

Pintura:

Escultura:

Arquitectura:

Teatro:

Poesía:

Novela:

5. ¿Por qué los pintores del siglo XX no estaban interesados en copiar la realidad?

6. Ordena cronológicamente estos periodos de la historia de España del siglo XX y la actualidad colocando el número correspondiente.

__ Dictadura de Primo de Rivera __ Guerra Civil __ Reinado de Alfonso XIII

__ II República __ Dictadura Franquista __ Regencia de María Cristina

__ Democracia __ Transición

7. Coloca debajo de cada cuadro uno de estos pintores según corresponda: Picasso, Dalí, Miró o Tàpies.

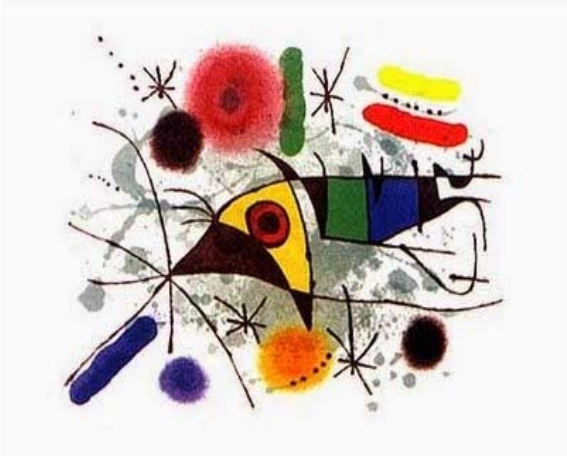

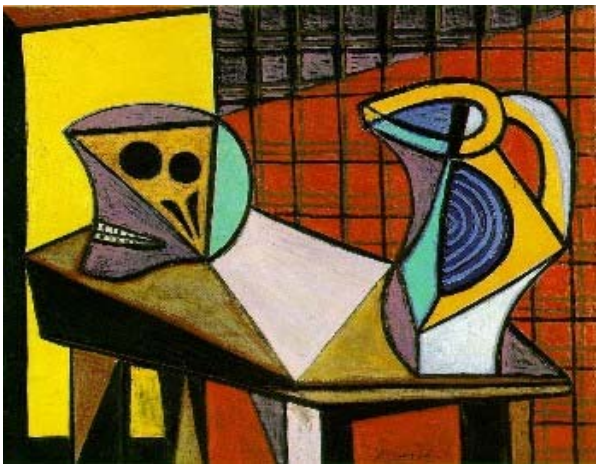

8. Trabajo voluntario. Prepara una pequeña información sobre uno de los poetas, dramaturgos o novelistas que hemos visto en clase. Añádele una imagen.